

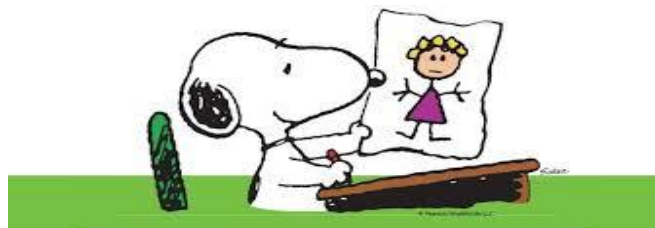

I.C. "Cavour"
Castel Madama



ISTRUZIONI PER LE ISCRIZIONI

Scuola primaria e secondaria di I grado A.S. 2020/2021

Dal 07 gennaio al 31 gennaio 2020 è possibile iscriversi alla nostra scuola, tenendo presente che i genitori, già dal 27 dicembre 2019, dovranno procedere alla registrazione al portale del Ministero dell'Istruzione come di seguito descritto

- Accedere al sito www.iscrizioni.istruzione.it
- Il genitore effettua la registrazione con il proprio indirizzo di posta elettronica; ottenuti username e password si può procedere all'iscrizione dell'alunno/a.
- Quando richiesto si inserisce il codice ministeriale della scuola:

Scuola Primaria : RMEE8BF016

Scuola Secondaria : RMMM8BF015

- Comparire il modello richiesto che deve essere completato in tutte le sue parti.
- E' necessario indicare i dati anagrafici di **entrambi i genitori**.
- Sull'indirizzo di posta elettronica in possesso del genitore si avrà la conferma dell'avvenuta iscrizione.

Qualora la famiglia non avesse una postazione computer con accesso internet (e quindi un indirizzo di posta elettronica), la scuola effettuerà un servizio di supporto, pertanto la segreteria della scuola sarà aperta per le iscrizioni dal 07 gennaio al 31 gennaio 2020, il Lunedì – Mercoledì – Giovedì - Venerdì, dalle ore 9,00 alle ore 13,00 ed il Martedì dalle ore 15,00 alle 17,00.

Note

- La formazione delle classi sarà effettuata tenendo conto dei criteri stabiliti dal Consiglio d'Istituto pertanto lo spostamento di classe, di norma, non può essere concesso.
- La scelta dell'orario scolastico, da parte della famiglia, non può essere variata ed implica lo svolgimento dell'orario completo: le uscite anticipate saranno concesse solo per comprovati motivi di salute.
- La scelta del tempo pieno implica l'ora di mensa come attività didattica, pertanto l'esonero sarà concesso esclusivamente per gravi e documentati motivi di salute o personali.
- A seguito dell'iscrizione alla scuola secondaria, la preferenza data all'indirizzo musicale diventa obbligatoria per l'intero triennio.
- L'assegnazione dello strumento musicale, nella scuola secondaria, verrà effettuata da una commissione di Docenti, tenendo conto delle prove attitudinali come primo parametro e, in seconda analisi, delle preferenze espresse dalle famiglie.
- L'Istituto sta valutando l'eventualità di istituire i servizi di PRE e POST-SCUOLA, fin dalle sezioni dell'infanzia, con ingresso alle ore 7.30 e uscita alle ore 17.30.